

BXV-7

21



GOBIERNO DEL ESTADO DE GUERRERO 2015 - 2021

BITACORA FOTOGRAFICA



OBRA. CONSTRUCCION DE LINEA DE CONDUCCION Y LINEA DE DISTRIBUCION DE AGUA POTABLE AMPLIACION COLONIA MORELOS, CIUDAD DE IGUALA, MUNICIPIO DE IGUALA DE LA INDEPENDENCIA DEL ESTADO DE GUERRERO.
RAMO XXXIII.- APORTACIONES FEDERALES PARA ENTIDADES FEDERATIVAS Y MUNICIPIOS. FISMDF 2020
FONDO DE APORTACIONES PARA LA INFRAESTRUCTURA SOCIAL MUNICIPAL PERIODO DE EJECUCIÓN: 02 DE NOVIEMBRE – 01 DE DICIEMBRE DEL 2020

CIUDAD: IGUALA DE LA INDEPENDENCIA, GRO.

CONTRATISTA: CONSTRUCCIONES Y PERFORACIONES DURKING, S.A. DE C.V.

PARTIDA: A1.- LINEA DE CONDUCCION. COLONIA: AMPLIACION COLONIA MORELOS No. de CONTRATO: IGUALA/SDUOP/FISMDF/AYS/2020-73

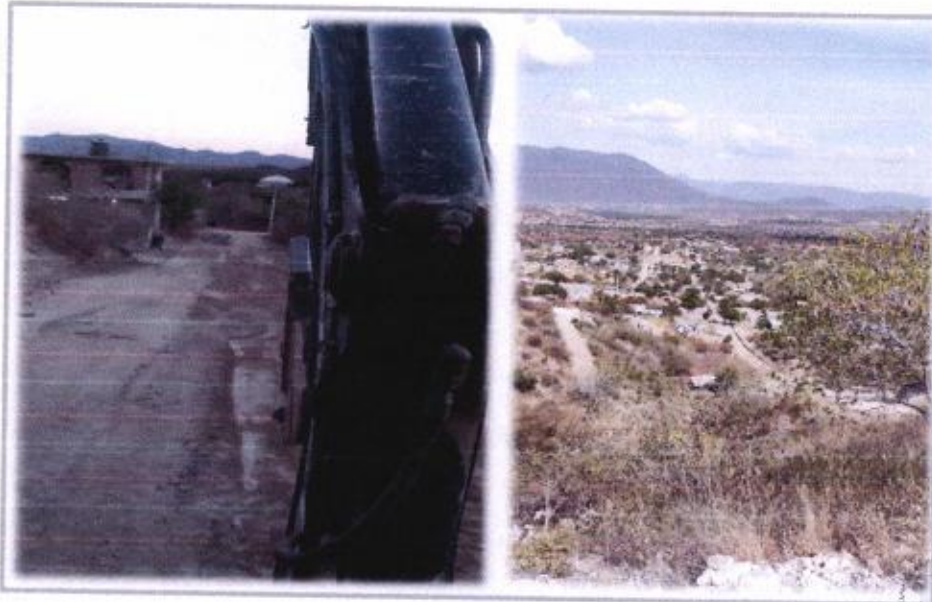

CONSTRUCCION DE LINEA DE CONDUCCION Y LINEA DE DISTRIBUCION

LIMPIEZA Y TRAZO EN EL AREA DE TRABAJO.

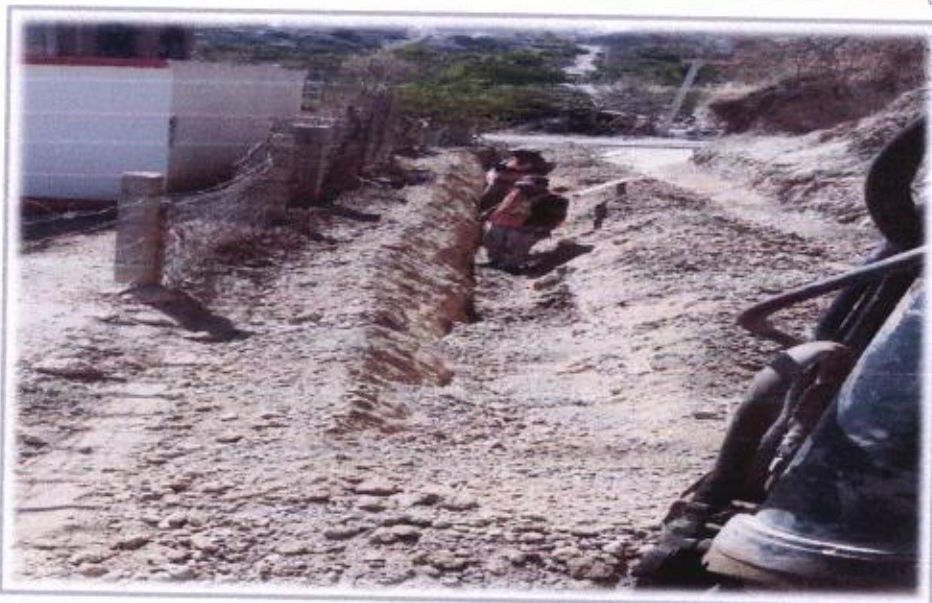

LIMPIEZA Y TRAZO EN EL AREA DE TRABAJO.

MAYOR AYUNTAMIENTO MUNICIPAL
 CONSTITUCIONAL DE IGUALA, GRO.
 DIRECCION DE OBRAS PUBLICAS
 2018 - 2021
 TODOS JUNTOS HAREMOS HISTORIA

PRESIDENTE DEL COMITÉ.

[Signature]
C.

SECRETARIO DEL COMITÉ.

[Signature]
C.

TESORERO DEL COMITÉ.

[Signature]
C.

VOCAL DE CONTROL y VIGILANCIA.

[Signature]
C.

SECRETARIO DE DESARROLLO URBANO y OBRAS PUBLICAS.

ARQ. SAMUEL FORNAS ADAN.

MAYOR AYUNTAMIENTO MUNICIPAL
 CONSTITUCIONAL DE IGUALA, GRO.
 DIRECCION DE OBRAS PUBLICAS
 2018 - 2021
 TODOS JUNTOS HAREMOS HISTORIA
 Página 1 de 32



BITACORA FOTOGRAFICA

OBRA. CONSTRUCCION DE LINEA DE CONDUCCION Y LINEA DE DISTRIBUCION DE AGUA POTABLE AMPLIACION COLONIA MORELOS, CIUDAD DE IGUALA, MUNICIPIO DE IGUALA DE LA INDEPENDENCIA DEL ESTADO DE GUERRERO.
RAMO XXXIII.- APORTACIONES FEDERALES PARA ENTIDADES FEDERATIVAS Y MUNICIPIOS. FISMDF 2020
FONDO DE APORTACIONES PARA LA INFRAESTRUCTURA SOCIAL MUNICIPAL PERIODO DE EJECUCIÓN: 02 DE NOVIEMBRE – 01 DE DICIEMBRE DEL 2020

CIUDAD: IGUALA DE LA INDEPENDENCIA, GRO.

CONTRATISTA: CONSTRUCCIONES Y PERFORACIONES DURKING, S.A. DE C.V.

PARTIDA: A1.- LINEA DE CONDUCCION. COLONIA: AMPLIACION COLONIA MORELOS No. de CONTRATO: IGUALA/SDUOP/FISMDF/AYS/2020-73

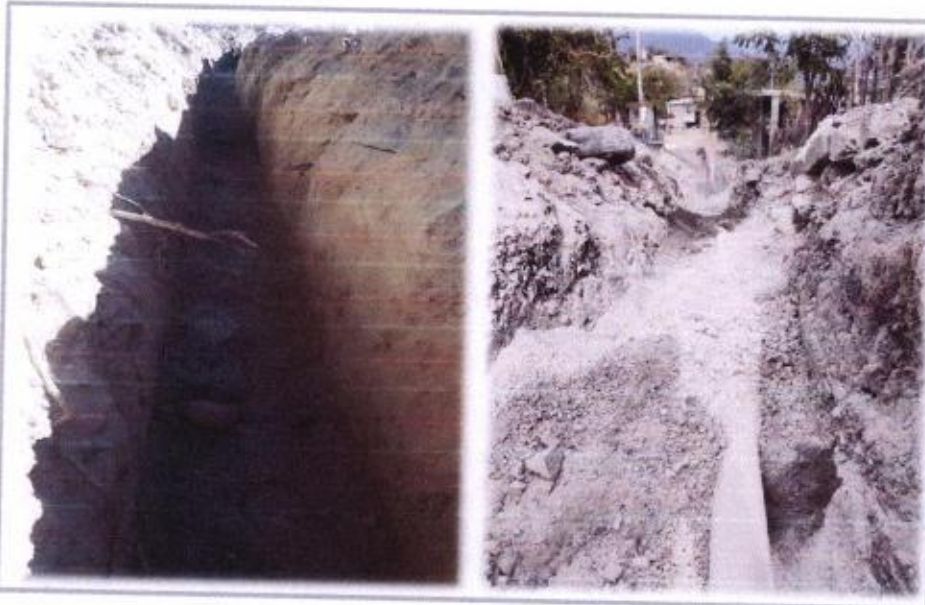

CONSTRUCCION DE LINEA DE CONDUCCION Y LINEA DE DISTRIBUCION

EXCAVACION CON MAQUINA EN MATERIAL TIPO II - "B", EN SECO, CON PROFUNDIDAD DE 2.00 A 4.00 MTS, INCLUYE: EQUIPO Y OPERACION.



EXCAVACION CON MAQUINA EN MATERIAL TIPO II - "B", EN SECO, CON PROFUNDIDAD DE 2.00 A 4.00 MTS, INCLUYE: EQUIPO Y OPERACION.

SECRETARÍA DE OBRAS PÚBLICAS
IGUALA DE LA INDEPENDENCIA
2018 - 2021
TODOS JUNTOS HAREMOS HISTORIA

PRESIDENTE DEL COMITÉ.

SECRETARIO DEL COMITÉ.

TESORERO DEL COMITÉ.

VOCAL DE CONTROL Y VIGILANCIA.

[Signature]
C.

[Signature]
C.

[Signature]
C.

[Signature]
C.

SECRETARÍA DE DESARROLLO URBANO Y OBRAS PÚBLICAS

ARG. SAMUEL POBRAS ADAN.

M. AYUNTAMIENTO MUNICIPAL
SECRETARÍA DE OBRAS PÚBLICAS
IGUALA DE LA INDEPENDENCIA



BITACORA FOTOGRAFICA

OBRA. CONSTRUCCION DE LINEA DE CONDUCCION Y LINEA DE DISTRIBUCION DE AGUA POTABLE AMPLIACION COLONIA MORELOS, CIUDAD DE IGUALA, MUNICIPIO DE IGUALA DE LA INDEPENDENCIA DEL ESTADO DE GUERRERO.
RAMO XXXIII.- APORTACIONES FEDERALES PARA ENTIDADES FEDERATIVAS Y MUNICIPIOS. FISMDF 2020
FONDO DE APORTACIONES PARA LA INFRAESTRUCTURA SOCIAL MUNICIPAL PERIODO DE EJECUCIÓN: 02 DE NOVIEMBRE – 01 DE DICIEMBRE DEL 2020

CIUDAD: IGUALA DE LA INDEPENDENCIA, GRO.

CONTRATISTA: CONSTRUCCIONES Y PERFORACIONES DURKING, S.A. DE C.V.

PARTIDA: A1.- LINEA DE CONDUCCION. COLONIA: AMPLIACION COLONIA MORELOS No. de CONTRATO:IGUALA/SDUOP/FISMDF/AYS/2020-73



CONSTRUCCION DE LINEA DE CONDUCCION Y LINEA DE DISTRIBUCION

ACARREO DE ESCOMBROS PRODUCTO DE EXCAVACION Y/O DEMOLICION EN CAMION VOLTEO HASTA 1ER KM. FUERA DE LA OBRA, CARGADO CON MAQUINA, INCLUYE EQUIPO Y OPERACION.



ACARREO DE ESCOMBROS PRODUCTO DE EXCAVACION Y/O DEMOLICION EN CAMION VOLTEO HASTA 1ER KM. FUERA DE LA OBRA, CARGADO CON MAQUINA, INCLUYE EQUIPO Y OPERACION.

SECRETARÍA DE DESARROLLO URBANO Y OBRAS PÚBLICAS
IGUALA DE LA INDEPENDENCIA
2018 - 2021
TODOS JUNTOS HAREMOS HISTORIA

PRESIDENTE DEL COMITÉ.

SECRETARIO DEL COMITÉ.

TESORERO DEL COMITÉ.

VOCAL DE CONTROL Y VIGILANCIA.

SECRETARIO DE DESARROLLO URBANO Y OBRAS PÚBLICAS.

[Signature]
C.

[Signature]
C.

[Signature]
C.

[Signature]
C.

[Signature]
ARQ. SAMUEL FERRAS ADAN.



GOBIERNO DEL ESTADO DE
GUERRERO
2015 - 2021

BITACORA FOTOGRAFICA



OBRA. CONSTRUCCION DE LINEA DE CONDUCCION Y LINEA DE DISTRIBUCION DE AGUA POTABLE AMPLIACION COLONIA MORELOS, CIUDAD DE IGUALA, MUNICIPIO DE IGUALA DE LA INDEPENDENCIA DEL ESTADO DE GUERRERO.

RAMO XXXIII.- APORTACIONES FEDERALES PARA ENTIDADES FEDERATIVAS Y MUNICIPIOS. FISMDF 2020

FONDO DE APORTACIONES PARA LA INFRAESTRUCTURA SOCIAL MUNICIPAL

PERIODO DE EJECUCIÓN: 02 DE NOVIEMBRE – 01 DE DICIEMBRE DEL 2020

CIUDAD: IGUALA DE LA INDEPENDENCIA, GRO.

CONTRATISTA: CONSTRUCCIONES Y PERFORACIONES DURKING, S.A. DE C.V.

PARTIDA: A1.- LINEA DE CONDUCCION. COLONIA: AMPLIACION COLONIA MORELOS No. de CONTRATO: IGUALA/SDUOP/FISMDF/AYS/2020-73



CONSTRUCCION DE LINEA DE CONDUCCION Y LINEA DE DISTRIBUCION



RELLENO Y COMPACTACION CON MATERIAL MEJORADO (CENICILLA), EN CAPAS DE HASTA 20 CM. COMPACTADO CON EQUIPO NEUMATICO, AGREGANDO AGUA NECESARIA, INCLUYE: 10% DE ABUNDAMIENTO, MATERIALES, MANO DE OBRA, ABUNDAMIENTO, ACARREOS, EQUIPO Y HERRAMIENTA.

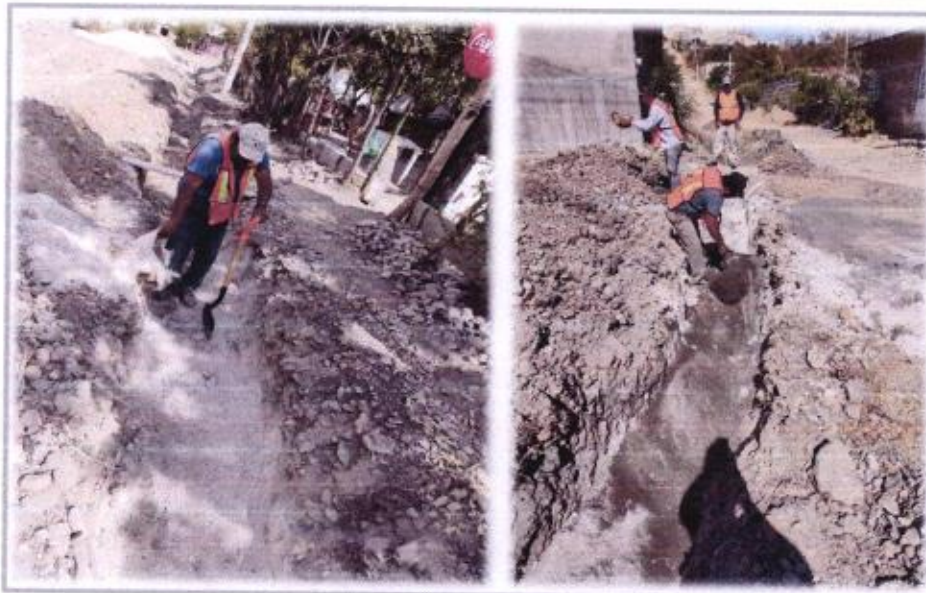

Página 4 de 32

PRESIDENTE DEL COMITÉ

[Signature]

C.

SECRETARÍ@ DEL COMITÉ.

[Signature]

C.

TESORER@ DEL COMITÉ.

[Signature]

C.

VOCAL DE CONTROL Y VIGILANCIA

[Signature]

C.

SECRETARÍO DE DESARROLLO URBANO Y OBRAS PÚBLICAS

ARC. SAMUEL FERRAS ADAN.

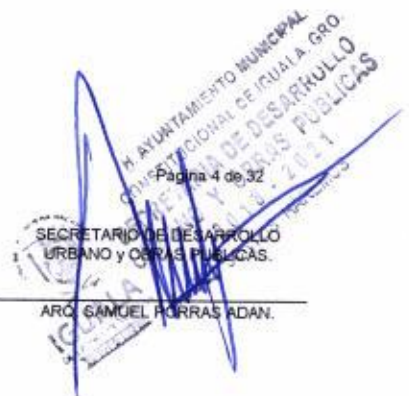



BITACORA FOTOGRAFICA

OBRA. CONSTRUCCION DE LINEA DE CONDUCCION Y LINEA DE DISTRIBUCION DE AGUA POTABLE AMPLIACION COLONIA MORELOS, CIUDAD DE IGUALA, MUNICIPIO DE IGUALA DE LA INDEPENDENCIA DEL ESTADO DE GUERRERO.
RAMO XXXIII.- APORTACIONES FEDERALES PARA ENTIDADES FEDERATIVAS Y MUNICIPIOS. FISMDF 2020
FONDO DE APORTACIONES PARA LA INFRAESTRUCTURA SOCIAL MUNICIPAL PERIODO DE EJECUCIÓN: 02 DE NOVIEMBRE – 01 DE DICIEMBRE DEL 2020

CIUDAD: IGUALA DE LA INDEPENDENCIA, GRO.

CONTRATISTA: CONSTRUCCIONES Y PERFORACIONES DURKING, S.A. DE C.V.

PARTIDA: A1.- LINEA DE CONDUCCION. COLONIA: AMPLIACION COLONIA MORELOS No. de CONTRATO:IGUALA/SDUOP/FISMDF/AYS/2020-73



CONSTRUCCION DE LINEA DE CONDUCCION Y LINEA DE DISTRIBUCION

RELLENO EN ZANJAS COMPACTADO AL 90% CON MATERIAL INERTE PRODUCTO DE EXCAVACION, LIBRE DE PIEDRAS Y RESIDUO VEGETAL, EN CAPAS DE 20 cm. INCLUYE SELECCIÓN Y ACARREOS TOTALES.

AYUNTAMIENTO MUNICIPAL CONSTITUCIONAL DE IGUALA, GRO. DIRECCION DE OBRAS PUBLICAS 2018 - 2021 TODOS JUNTOS HAREMOS HISTORIA



RELLENO EN ZANJAS COMPACTADO AL 90% CON MATERIAL INERTE PRODUCTO DE EXCAVACION, LIBRE DE PIEDRAS Y RESIDUO VEGETAL, EN CAPAS DE 20 cm. INCLUYE SELECCIÓN Y ACARREOS TOTALES.

AYUNTAMIENTO MUNICIPAL CONSTITUCIONAL DE IGUALA, GRO. SECRETARÍA DE DESARROLLO URBANO Y OBRAS PÚBLICAS 2018 - 2021

PRESIDENTE DEL COMITÉ.

SECRETARIO DEL COMITÉ.

TESORERO DEL COMITÉ.

VOCAL DE CONTROL Y VIGILANCIA.

SECRETARIO DE DESARROLLO URBANO Y OBRAS PÚBLICAS.

[Signature]
C.

[Signature]
C.

[Signature]
C.

[Signature]
C.

DR. SAMUEL PORRAS VIGAN.

AYUNTAMIENTO MUNICIPAL CONSTITUCIONAL DE IGUALA, GRO. SECRETARÍA DE DESARROLLO URBANO Y OBRAS PÚBLICAS 2018 - 2021



BITACORA FOTOGRAFICA



OBRA. CONSTRUCCION DE LINEA DE CONDUCCION Y LINEA DE DISTRIBUCION DE AGUA POTABLE AMPLIACION COLONIA MORELOS, CIUDAD DE IGUALA, MUNICIPIO DE IGUALA DE LA INDEPENDENCIA DEL ESTADO DE GUERRERO.

RAMO XXXIII.- APORTACIONES FEDERALES PARA ENTIDADES FEDERATIVAS Y MUNICIPIOS. FISMDF 2020

FONDO DE APORTACIONES PARA LA INFRAESTRUCTURA SOCIAL MUNICIPAL

PERIODO DE EJECUCIÓN: 02 DE NOVIEMBRE – 01 DE DICIEMBRE DEL 2020

CIUDAD: IGUALA DE LA INDEPENDENCIA, GRO.

CONTRATISTA: CONSTRUCCIONES Y PERFORACIONES DURKING, S.A. DE C.V.

PARTIDA: A1.- LINEA DE CONDUCCION. COLONIA: AMPLIACION COLONIA MORELOS No. de CONTRATO:IGUALA/SDUOP/FISMDF/AYS/2020-73

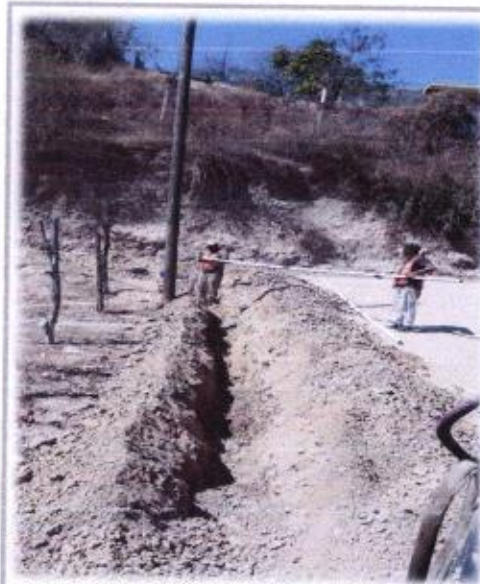
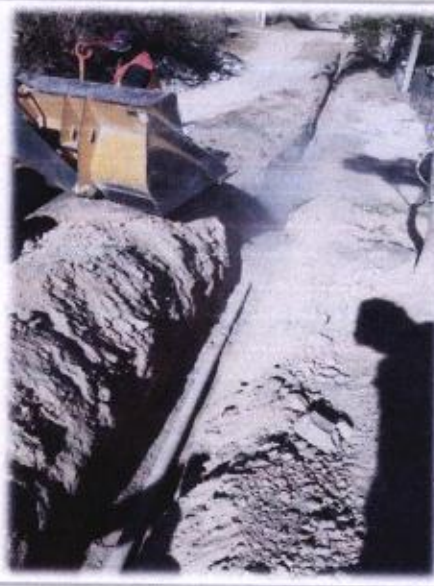

CONSTRUCCION DE LINEA DE CONDUCCION Y LINEA DE DISTRIBUCION.

AYUNTAMIENTO MUNICIPAL IGUALA DE LA INDEPENDENCIA, GRO. SECCION DE OBRAS PUBLICAS 2018 - 2021

SUMINISTRO Y COLOCACIÓN DE TUBERÍA DE 3" (76 MM) DE P.V.C. HIDRÁULICO ANGER SISTEMA INGLES RD-26, CON COPLE INTEGRAL, INCLUYE: CORTES Y DESPERDICIOS, ANILLO DE HULE, LIMPIADOR, LUBRICANTE PARA SU CONEXIÓN, FLETE, CARGA Y DESCARGA AL ALMACÉN, ACARREOS AL SITIO DE LA INSTALACIÓN, BAJADO, CONEXIÓN, PRUEBA HIDROSTÁTICA, MATERIALES, MANO DE OBRA, EQUIPO Y LA HERRAMIENTA NECESARIA PARA LA CORRECTA EJECUCIÓN DE LOS TRABAJOS.

PRESIDENTE DEL COMITÉ.

[Signature]
C.

SECRETARIO DEL COMITÉ.

[Signature]
C.

TESORERO DEL COMITÉ.

[Signature]
C.

VOCAL DE CONTROL Y VIGILANCIA.

[Signature]
C.

SECRETARIO DE DESARROLLO URBANO Y OBRAS PUBLICAS

ARG. SAMUEL PORRAS ADAN.

